



## APPEL À CANDIDATURES FOOD TRUCKS 2026

---

Emplacement permanent (toute l'année)

Appel à candidatures

### Objet de l'appel à candidatures

Le présent appel à candidatures vise à attribuer des emplacements à des commerces non-sédentaires, du type kiosque ou camion-restaurant/Food Truck. Le but étant de mettre à disposition des Rambolitains, travailleurs, visiteurs, et usagers du territoire, des services de restauration rapide ou de commerce (primeur, boucher ambulants...) sur des quartiers peu pourvus.

Les horaires mentionnés ci-dessous ne sont pas figés, et la Mairie se réserve le droit de revoir les jours et horaires pendant lesquels les Food Truck seront autorisés à s'installer.

Les candidats sont invités à se positionner sur les créneaux et les emplacements qu'ils souhaiteraient occuper (conformément aux emplacements décrits dans le présent document). Dans le cadre de l'appel à candidature, la Ville de Rambouillet se réserve le droit de proposer des jours ou des emplacements différents de ceux sollicités par les candidats.

La mise en service de ces commerces non-sédentaires est prévue à partir du mercredi 1er septembre 2026 suite à la notification d'une autorisation d'occupation.

Par le biais de cet appel à candidature, la municipalité se réserve le droit d'utiliser les candidatures reçues, pour proposer l'installation temporaire de Food Truck sur des événements municipaux.

### Modalités techniques

Les emplacements proposés ne sont pas équipés en électricité ou en eau. Le candidat devra être capable d'assurer ses propres besoins pour l'exercice autonome de son activité. Il ne pourra installer de compteur électrique privé sur le domaine public.

En cas d'utilisation d'un groupe électrogène, le matériel devra répondre aux normes en vigueur, être dans un caisson insonorisé, et un maximum de 65 db sera exigé.

La municipalité exige du gestionnaire du Food Truck une hygiène irréprochable. Aussi, les emplacements proposés ne bénéficient pas de bennes à ordures spécifiques. Les candidats devront

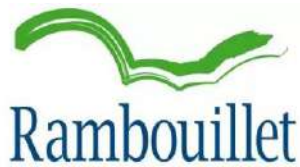

donc assurer la collecte de leurs déchets de fonctionnement. Au départ du Food Truck, l'emplacement devra être laissé propre et sans débris.

Les Food Trucks ne devront en aucun cas gêner la circulation motorisée ou piétonne.

La pose de panneaux publicitaires dépassant la délimitation des emplacements est interdite, sauf accord de la municipalité.

### Modalités tarifaires

L'occupation de chacun des emplacements fera l'objet d'une autorisation d'occupation avec une redevance fixée suivant les tarifs du droit terrasse applicable sur le quartier.

Pour information, la redevance correspond aux tarifs des terrasses non couvertes hors centre-ville. Elle s'élève à 21,10€ / m<sup>2</sup> annuel à compter du 1<sup>er</sup> septembre 2025. Ces tarifs sont susceptibles d'évoluer par délibération ou décision de la collectivité et seront alors applicables à compter de leur entrée en vigueur.

Tout candidat devra s'engager à respecter les termes prévus par cette autorisation.

### Critères de sélection

L'autorité territoriale choisira les attributaires des places en fonction des projets qui répondront le mieux à ses attentes, au regard des critères suivants :

- Qualité visuelle du point de vente : aspect intérieur et extérieur du camion, esthétique et propreté
- Qualité de la prestation et des produits proposés : diversité du menu, prix proposés, provenance des produits
- Compatibilité technique : gabarit du véhicule, autonomie, contraintes de l'emplacement - Eco-responsabilité du Food Truck ou du stand : gestion des déchets, salubrité de l'équipement, recyclage des produits, utilisation de produits issus de l'agriculture responsable et/ou locale.

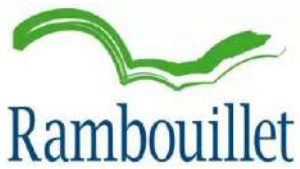

- Diversité alimentaire : choix et variétés des plats ou produits proposés (chaud, froid, végétarien, etc.)

En cas d'acceptation du dossier, l'autorité territoriale autorisera le commerçant à occuper le domaine public à l'emplacement désigné et aux dates et aux horaires qui lui auront été communiqués.

## Présentation des emplacements

### Emplacement numéro 1 :

Adresse : 1 rue de Clairefontaine 78120 RAMBOUILLET



### Emplacement ouvert :

- Du 1<sup>er</sup> septembre 2026 au 31 décembre 2027
- Jours de présences ouverts à l'appel à candidatures : tous les jours de 8h00 à 22h30
- Jours de présence souhaités : .....
- Plages horaires souhaitées (entre 8h et 22h30) .....
- Nombre de mois souhaités (entre 1 et 12 mois) .....

Une période test de six mois pourra être mise en place avant l'octroi d'une autorisation pour une durée plus longue.



L'emplacement est mitoyen de l'arrêt de bus UZES, et se situe sur une zone mixte d'activités /bureaux/logements pavillonnaires et logements collectifs. La zone d'activité économique comprend environs 94 entreprises, dont CONTINENTAL, France TRAVAIL, LA MISSION LOCALE, etc...

#### Caractéristiques du lieu

- Branchement électrique : Non
- Accès à l'eau potable : Non

## Présentation des emplacements

### Emplacement 1 bis

Adresse : 1 rue de Grenonvillier, à l'entrée de la résidence, sur les 2 places de stationnement situées à gauche de la rampe de parking.



### Emplacement ouvert :

- Du 1<sup>er</sup> septembre 2026 au 31 décembre 2027
- Jours de présences ouverts à l'appel à candidatures : tous les jours de 8h00 à 22h30
- Jours de présence souhaités : .....
- Plages horaires souhaitées (entre 8h et 22h30) .....
- Nombre de mois souhaités (entre 1 et 12 mois) .....

Une période test de six mois pourra être mise en place avant l'octroi d'une autorisation pour une durée plus longue.

### Description du lieu



Emplacement situé à l'entrée d'une zone de logements collectifs, et à la jonction de zones de logements collectifs / pavillonnaires et d'entreprises.

Caractéristiques du lieu

- Branchement électrique : Non
- Accès à l'eau potable : Non

**Attention, les emplacements 1 et 1 bis vont de pair : il est demandé aux candidats d'effectuer une alternance 1 semaine sur 2 entre ces deux sites**

## Présentation des emplacements

### Emplacement 2

Adresse : 61 rue de l'Étang de la Tour, arrêt de bus MANSART, sur les 2 places de stationnement les plus proches de l'arrêt de bus.

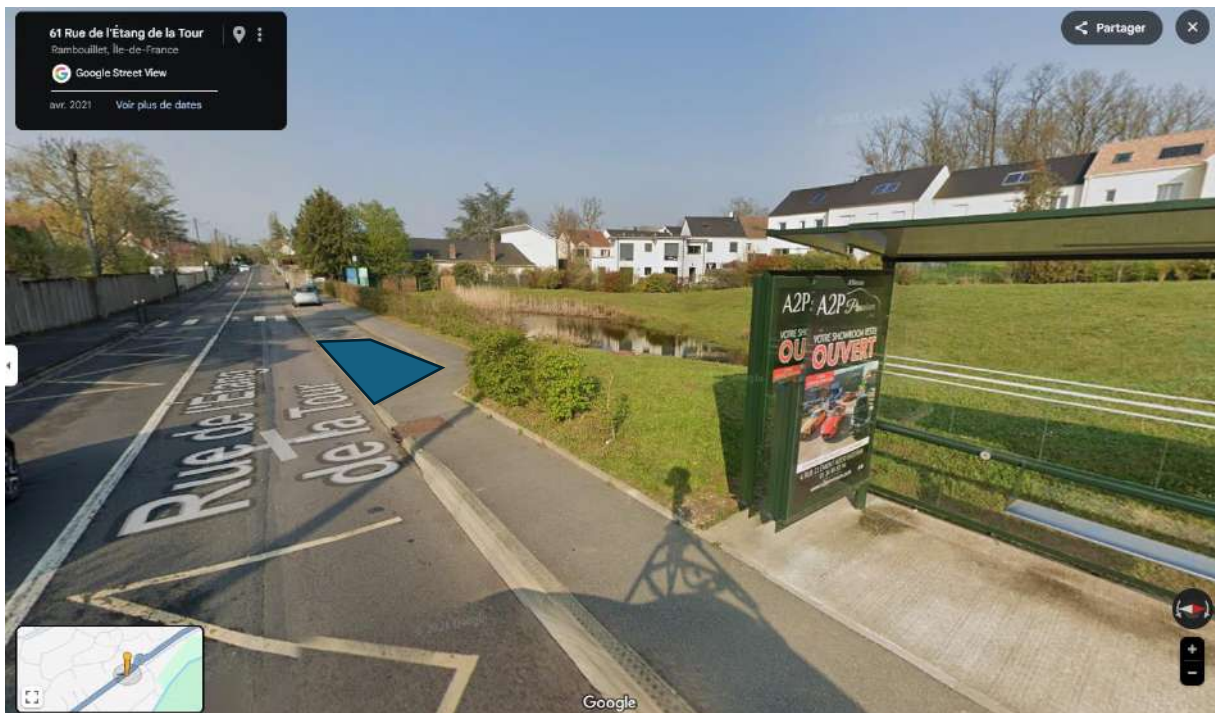

### Emplacement ouvert :

- Du 1<sup>er</sup> septembre 2026 au 31 décembre 2027
- Jours de présences ouverts à l'appel à candidatures : tous les jours de 8h00 à 22h30
- Jours de présence souhaités : .....
- Plages horaires souhaitées (entre 8h et 22h30) .....
- Nombre de mois souhaités (entre 1 et 12 mois) .....

Une période test de six mois pourra être mise en place avant l'octroi d'une autorisation pour une durée plus longue.

### Description du lieu

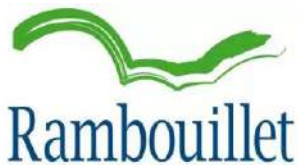

L'emplacement est mitoyen de l'arrêt de bus MANSART, et se situe sur une zone à dominance pavillonnaire et petits collectifs, dépourvue de commerces. L'emplacement se situe également à proximité du CERSSY ainsi que la résidence LES SENIORIALES DE RAMBOUILLET.

Caractéristiques du lieu

- Branchement électrique : Non
- Accès à l'eau potable : Non

## Formulaire de candidature, à renvoyer avant le 31 juillet 2026

Enseigne commerciale :

---

Nom(s) : \_\_\_\_\_

Prénom(s) : \_\_\_\_\_

Activité : \_\_\_\_\_

Produits à la vente et leur prix :

---

---

---

---

---

---

Adresse : \_\_\_\_\_

Code postal : \_\_\_\_\_ Ville \_\_\_\_\_ Téléphone : \_\_\_\_\_

\_\_\_\_\_ Courriel \_\_\_\_\_ Site

internet \_\_\_\_\_ Réseaux

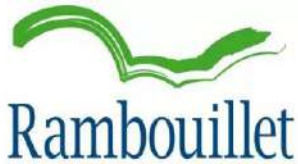

sociaux \_\_\_\_\_ Liste exhaustive du matériel électrique apporté : (ATTENTION : chauffage et lampes halogènes interdits)

---

---

Je certifie que les renseignements portés sur cette demande d'inscription sont exacts et m'engage à respecter les conditions d'utilisation de la ville de Rambouillet.

À \_\_\_\_\_ Le \_\_\_\_\_

Signature et cachet

### Liste des pièces à fournir

- Une note de présentation du commerçant comprenant liste et photographies des produits proposés en indiquant leur fourchette de prix, s'il s'agit de fabrication propre, transformation ou revente
- Un justificatif du statut juridique de l'activité candidate en fonction des situations propres :
  - Un extrait d'immatriculation à la Chambre de Commerce et d'Industrie
  - Un extrait d'immatriculation au Répertoire des Métiers
  - Copie de la carte de commerçant ambulant (facultatif)
- Copie de la pièce d'identité de la personne physique postulant
- Attestation d'assurance pour la période d'exploitation concernée (couvrant l'espace de vente et la responsabilité civile professionnelle)

Pour la restauration uniquement :

- Attestation de formation en hygiène alimentaire

### Informations importantes

Merci de **privilégier l'envoi des candidatures par mail**, à l'adresse suivante :  
[infocommerces@rambouillet.fr](mailto:infocommerces@rambouillet.fr)



**# Formulaire de candidature - Appel à candidatures pour l'attribution d'emplacements commerciaux non-sédentaires**

**## INFORMATIONS GÉNÉRALES DU CANDIDAT**

**\*\*Dénomination de l'entreprise : \*\*** \_\_\_\_\_

**\*\*Forme juridique : \*\*** \_\_\_\_\_

**\*\*N° SIRET : \*\*** \_\_\_\_\_

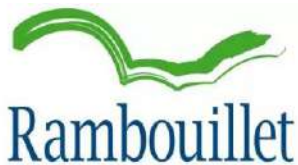

\*\*Adresse du siège social : \*\* \_\_\_\_\_

\*\*Téléphone : \*\* \_\_\_\_\_

\*\*Email : \*\* \_\_\_\_\_

\*\*Nom du responsable : \*\* \_\_\_\_\_

## ## DESCRIPTION DE L'ACTIVITÉ

\*\*Type d'activité commerciale : \*\*

- Restauration rapide/Food truck
- Commerce alimentaire (primeur, boucherie, etc.)
- Kiosque (préciser) : \_\_\_\_\_
- Autre (préciser) : \_\_\_\_\_

\*\*Description détaillée de votre concept commercial : \*\*

---

---

## ## CRITÈRE 1 : QUALITÉ VISUELLE DU POINT DE VENTE

\*\*Description de votre véhicule/stand : \*\*

- Marque et modèle : \_\_\_\_\_
- Année de mise en service : \_\_\_\_\_
- Dimensions (L x l x h) : \_\_\_\_\_

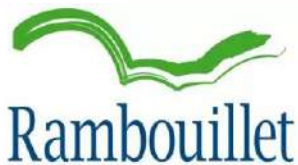

**\*\*Aspect extérieur : \*\***

- Couleurs dominantes : \_\_\_\_\_
- Présence d'un habillage/décoration :  Oui  Non
- Description de l'identité visuelle : \_\_\_\_\_

**\*\*Aspect intérieur : \*\***

- Matériaux utilisés : \_\_\_\_\_
- Équipements de présentation : \_\_\_\_\_

**\*\*Joindre obligatoirement : \*\***

- Photos extérieures du véhicule/stand (4 angles)
- Photos intérieures de l'espace de vente
- Éléments visuels de communication (logos, enseignes)

## **## CRITÈRE 2 : QUALITÉ DE LA PRESTATION ET DES PRODUITS**

**\*\*Gamme de produits proposés : \*\***

---

---

**\*\*Fourchette de prix pratiqués : \*\***

- Prix minimum : \_\_\_\_ €
- Prix maximum : \_\_\_\_ €
- Prix moyen d'un repas/achat : \_\_\_\_ €

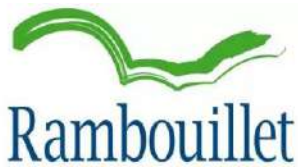

**\*\*Provenance des produits : \*\***

- Circuits courts (< 100 km)
- Producteurs locaux
- Agriculture biologique
- Fournisseurs traditionnels
- Autre (préciser) : \_\_\_\_\_

**\*\*Certifications qualité : \*\***

- Label bio
- AOP/AOC
- Autre (préciser) : \_\_\_\_\_

**\*\*Joindre : \*\***

- Menu détaillé avec tarifs
- Liste des fournisseurs principaux
- Copies des certifications/labels

### **## CRITÈRE 3 : COMPATIBILITÉ TECHNIQUE**

**\*\*Caractéristiques techniques du véhicule : \*\***

- Poids total autorisé en charge (PTAC) : \_\_\_\_ kg
- Longueur : \_\_\_\_ m
- Largeur : \_\_\_\_ m
- Hauteur : \_\_\_\_ m

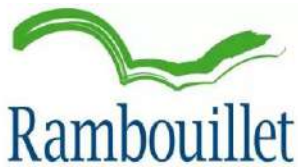

**\*\*Autonomie et équipements : \*\***

- Autonomie électrique : \_\_\_\_ heures
- Autonomie en eau : \_\_\_\_ litres
- Capacité réservoir eaux usées : \_\_\_\_ litres
- Générateur :  Oui  Non (puissance : \_\_\_\_ kW)

**\*\*Contraintes d'installation : \*\***

- Besoin de branchement électrique :  Oui  Non
- Besoin d'arrivée d'eau :  Oui  Non
- Besoin d'évacuation :  Oui  Non
- Surface minimum nécessaire : \_\_\_\_ m<sup>2</sup>

**\*\*Joindre : \*\***

- Carte grise du véhicule
- Schéma technique des équipements
- Certificat de conformité sanitaire

#### **## CRITÈRE 4 : ÉCO-RESPONSABILITÉ**

**\*\*Gestion des déchets : \*\***

- Mode de tri des déchets : \_\_\_\_\_
- Partenaire pour la collecte : \_\_\_\_\_
- Utilisation d'emballages recyclables :  Oui  Non (préciser) : \_\_\_\_



**\*\*Salubrité et hygiène : \*\***

- Fréquence de nettoyage : \_\_\_\_\_
- Produits d'entretien utilisés : \_\_\_\_\_
- Système de désinfection : \_\_\_\_\_

**\*\*Approvisionnement responsable : \*\***

- Pourcentage de produits bio : \_\_\_\_ %
- Pourcentage de produits locaux : \_\_\_\_ %
- Politique anti-gaspillage : \_\_\_\_\_

**\*\*Actions éco-responsables mises en œuvre : \*\***

- Compostage des déchets organiques
- Utilisation d'énergies renouvelables
- Vaisselle réutilisable/consignée
- Autre (préciser) : \_\_\_\_\_

**## CRITÈRE 5 : DIVERSITÉ ALIMENTAIRE**

**\*\*Typologie de l'offre : \*\***

- Plats chauds (préciser) : \_\_\_\_\_
- Plats froids (préciser) : \_\_\_\_\_
- Options végétariennes

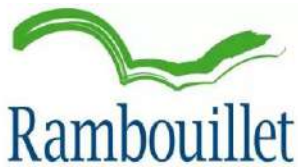

Options végétaliennes

Sans gluten

Halal

Autre régime spécifique : \_\_\_\_\_

**\*\*Adaptation à la clientèle : \*\***

- Nombre de références au menu : \_\_\_\_\_

- Fréquence de renouvellement : \_\_\_\_\_

- Plats saisonniers :  Oui  Non

## **## PROJET D'EXPLOITATION**

**\*\*Emplacements souhaités : \*\***

1. \_\_\_\_\_

2. \_\_\_\_\_

3. \_\_\_\_\_

**\*\*Horaires d'ouverture envisagés : \*\***

- Lundi : \_\_\_\_\_

- Mardi : \_\_\_\_\_

- Mercredi : \_\_\_\_\_

- Jeudi : \_\_\_\_\_

- Vendredi : \_\_\_\_\_

- Samedi : \_\_\_\_\_



- Dimanche : \_\_\_\_

**\*\*Période d'exploitation souhaitée : \*\***

Toute l'année

Saisonnière (préciser) : \_\_\_\_\_

### **## RÉFÉRENCES ET EXPÉRIENCE**

**\*\*Expérience dans l'activité : \*\*** \_\_\_\_\_

**\*\*Références clients ou collectivités : \*\*** \_\_\_\_\_

**\*\*Chiffre d'affaires prévisionnel : \*\*** \_\_\_\_\_

### **## PIÈCES JUSTIFICATIVES OBLIGATOIRES**

Extrait K-bis de moins de 3 mois

Attestation d'assurance responsabilité civile professionnelle

Attestation de formation à l'hygiène alimentaire (si applicable)

Permis de conduire adapté au véhicule

Contrôle technique du véhicule

Attestation de conformité sanitaire

Photos du matériel et du véhicule

### **## ENGAGEMENT DU CANDIDAT**



Je soussigné(e) \_\_\_\_\_, certifie sur l'honneur l'exactitude des informations communiquées et m'engage à respecter le règlement d'occupation du domaine public de la collectivité.

**\*\*Date : \*\*** \_\_\_\_\_

**\*\*Signature : \*\***

---

**\*\*DOSSIER À RETOURNER AVANT LE 31/07/2026**

À :

Mairie de Rambouillet – Service Commerce  
2 Place de la Libération  
78120 Rambouillet

Ou

[infocommerces@rambouillet.fr](mailto:infocommerces@rambouillet.fr)

**\*\*Renseignements : \*\***

**Michel Fron**

Responsable du service commerce  
Tél. : 06 17 90 67 95  
michel.fron@rambouillet.fr

**Kateline Guilbaud**

Chargée de mission commerces et animations  
Tél. : 06 46 89 00 05  
kateline.guilbaud@rambouillet.fr



---

\*La collectivité se réserve le droit de demander des pièces complémentaires et de procéder à une visite du matériel avant l'attribution définitive de l'emplacement. \*

Ce formulaire permet une évaluation objective de tous vos critères. Souhaitez-vous des précisions sur certains aspects ou des modifications particulières ?